

AMEVIS

Praxiserprobte Software für die Arbeitsmedizin



▶ AMEVIS organisiert

Das **ArbeitsMEDizinische V**erwaltungs- und **InformationsS**ystem AMEVIS ist die praktische Software für Arbeitsmedizinische Zentren, Betriebsärzte und Betriebe, um die Organisation, Verwaltung und Auswertung arbeitsmedizinischer Vorsorgeuntersuchungen zu erleichtern. Praxisnähe, Praktikabilität, einfache Bedienbarkeit und schnelle Einarbeitung ohne großen Schulungsaufwand gehören zu Stärken von AMEVIS. Nur das, was von Ihnen wirklich gebraucht wird und sinnvoll genutzt werden kann, wird erfasst, dokumentiert und verarbeitet.

AMEVIS hilft Ihnen in Ihrem Arbeitsmedizinischen Dienst bei der Organisation der Arbeit, so dass Sie und Ihr Team sich vollständig auf Ihre Probanden konzentrieren können. Die Liebe zum Detail macht hier den Unterschied aus. So können Sie z. B. mit AMEVIS die berufsgenossenschaftlichen Grundsätze (G.-Nr'n) den eigenen Bedürfnissen anpassen, um Arbeitsablauf und -planung zu vereinfachen. So können mit AMEVIS z. B. die unterschiedlichen Arten der Gehörvorsorge anhand differenzierter Nummern unterschieden werden (**G02051** Lärm I: Siebstest / zum erneuten Siebstest oder **G02052** Lärm I: Siebstest / zur Ergänzungs-Untersuchung). Damit passt sich AMEVIS Ihren Dokumentations- und Organisationsbedürfnissen an. Ebenso verwaltet AMEVIS auch Nicht-BG-Untersuchungen wie allgemeine Einstellungsuntersuchungen, Impfungen oder Ersthelferausbildungen. Selbstverständlich organisiert AMEVIS dabei auch die

neuen Untersuchungen auf Verlangen oder Angebotsuntersuchungen. Tabelle I zeigt einen kleinen Auszug aus dem AMEVIS-Vorschlag für Untersuchungen.

Grundsatz	Bedeutung
G 020 51	Lärm I (Siebstest/zum Siebstest)
G 020 52	Lärm I (Siebstest/zur Ergänzungs-U.)
G 020 53	Lärm II (Ergänzungs-U./zum Siebstest)
G 020 54	Lärm II (Ergänzungs-U./zur Ergänzungs-U.)
G 040 56	Diazomethan
G 040 60	Diethylsulfat
G 040 66	Hexamethylphosphorsäuretriamid
G 040 89	1,2-Dichlorethan
E 194 00	Ersthelfer-Ausbildung
U 170 00	Allg. Eignungsuntersuchung
U 183 00	Jugendarbeitsschutz-Untersuchung

Tabelle I: Beispiele für Untersuchungsgrundsätze.

▶ AMEVIS bietet Service

AMEVIS bietet Service für Sie und Ihr Team und Ihre Kunden. Sie profitieren von der einfachen und klaren Programmstruktur und unserem grundlegenden Prinzip: Alle Daten werden nur einmal erfasst, sind in einfach zu bedienenden Masken zusammengefasst und können für unterschiedliche Zwecke ohne Mehraufwand ausgewertet werden.

Die **Probandenstammdaten** sind in eine übersichtliche Eingabemaske einzutragen. Zu den personenbezogenen Daten kommen An-

gaben zum Arbeitgeber, Krankenkasse und Beschäftigungsverhältnisse (siehe Abbildung 1).

Die **Untersuchungsergebnisse** werden in schnell zu erfassenden kurzen Untersuchungszeilen festgehalten. Hier wird dokumentiert, wann und von welchem Arzt woraufhin in welcher Tätigkeit mit welchem Ergebnis untersucht wurde, einschließlich dem Termin für eine festgesetzte Nachuntersuchung (siehe Abbildung 2). Zur Untersuchung können Sie

gen. Natürlich unterscheidet AMEVIS dabei zwischen den Pflicht- und den neuen Angebotsuntersuchungen und erstellt auf Wunsch hierfür getrennte Bescheinigungen. Ein **Probanden-Statusblatt** gibt Ihnen einen Schnellüberblick über die bisherige Eignung der Probanden – ein Knopfdruck genügt.

PK*	00012a	Untersuchungsstelle*	NEBEN1
Name*	Mustermann	Staat*	D Default
Vorname	Otto	Krankenkasse*	ADK ADK Musterstadt
Geb-Dat	08.06.1957	Hausarzt*	10 Meierhofer, Dr. Hans
Geschlecht*	M	Befr. Versch.	..
Geburtsname		Beschäftigt von	10.02.1982
Firma-Nr*	10024 Schumann GmbH & Co.	Beschäftigt bis	31.03.2004
Firma-Abt.	12A/B Häusertechnik	Externe Probanden-ID	
Straße	Blümlchenweg 128	Röntgenaufnahme vorhanden	<input checked="" type="checkbox"/>
PLZ Ort	99999 Musterstadt	Umgang krebserregende Stoffe	<input checked="" type="checkbox"/>
Vers.-Nr	11080657M000	Proband hat Zweitarbeitgeber	<input checked="" type="checkbox"/>
		Proband ist archiviert	<input type="checkbox"/>

Abbildung 1: Eingabemaske für Probandenstammdaten.

die durchgeführten Leistungen nach GOÄ dokumentieren und Klartextinformationen erfassen.

Sonstige arbeitsmedizinische Erkenntnisse – frei wählbar oder vorstrukturiert in Anlehnung an die Untersuchungskriterien bei Jugendarbeitsschutzuntersuchungen – können daneben ebenso eingegeben werden wie sonstige textliche Bemerkungen zum Probanden.

Selbstverständlich erstellt AMEVIS für Sie anhand der erfassten Daten eine **Ärztliche Bescheinigung**. Dabei können Sie vorgefertigte oder selbst erstellte Formulare verwenden, bis zu vier Untersuchungen auf einem Formular bescheinigen und automatisch die notwendige Anzahl von Durchschriften erzeugen.

▶ AMEVIS entlastet die Firmen

Ihre Kunden profitieren ebenso von den Auswertungsmöglichkeiten von AMEVIS. Die **Vorsorgekartei** können Sie für Ihre Kunden auf Knopfdruck stets aktuell ohne zusätzlichen Aufwand erstellen, ebenso die Liste der anstehenden oder versäumten Termine für einen frei wählbaren Zeitraum (**Terminliste**). Mit unseren **Terminmitteilungen** informieren Sie Personalabteilungen und Probanden über bevorstehenden Untersuchungen mit untersuchungsspezifischen Hinweisen (z. B. „Brille mitbringen“, „Urinprobe erforderlich“) und Hinweisen auf ein etwaiges Beschäftigungsverbot bei Versäumnis. Die **statischen Aus-**

wertungen in AMEVIS (z. B. als Jahresbericht über die erbrachten Einsatzstunden oder als Firmeninformation über die Anzahl der durchgeführten Untersuchungen) dokumentieren Ihre Arbeit für Ihre Kunden eindrucksvoll und jederzeit nachvollziehbar.

▶ AMEVIS ist flexibel

Egal, auf welche Art und Weise Sie mit Ihren Probanden und Firmen kommunizieren möchten: AMEVIS ist auf Sie eingestellt. Wir versenden sämtliche Schreiben oder Bescheinigungen wahlweise als Printout, Telefax, eMail oder PDF. Wenn Sie es wünschen, ersetzen unsere Zusatzmodule zur qualifizierten digitalen Signatur dabei Ihre handschriftliche Unterschrift unter die ärztliche Bescheinigung. Somit werden vollständige elektronische Prozesse mit Ihren Kunden möglich.

Durch eine perfekte Integration von Microsoft Office können Sie die mit AMEVIS gespeicherten Daten zum Beispiel für Firmen- und Probandenbriefe in **MS Word®** oder eigene Auswertungen in **MS Excel®** verwenden. Eine tolle Programmergänzung stellt die Anbindung von AMEVIS an den Terminkalender von **MS Outlook®** dar: Wenn Sie mit AMEVIS Terminmitteilungen an Ihre Probanden erstellen, können Sie die vergebenen Termine automatisch in Ihren Outlook-Terminplaner eintragen lassen. Und natürlich können Sie auch aus AMEVIS heraus Einblick in die in Outlook gespeicherten Termine nehmen.

AMEVIS verfügt über Schnittstellen zur Unterstützung einzelner **Geräte**, die wir mit den probandenbezogenen Angaben aus AMEVIS heraus versorgen.

Mit unserem Zusatzmodul **AMEVIS money**



Abbildung 2: Dokumentation der durchgeführten Untersuchungen.

▶ AMEVIS ist kommunikativ

AMEVIS kann viel, macht aber sinnvoller Weise nicht alles alleine. Schnittstellen zu den gängigen Programmen ermöglichen Ihnen die Nutzung der mit AMEVIS erfassten Daten in anderen Anwendungen.

können Sie darüber hinaus die erbrachten Leistungen Ihren Kunden gegenüber abrechnen: Ob Sie Pauschalverträge haben, nach Einzelleistungen oder Zeiteinsatz abrechnen oder Mischformen vereinbaren – AMEVIS money bildet auch komplexe Sachverhalte ab und fakturiert die Leistungen entsprechend.

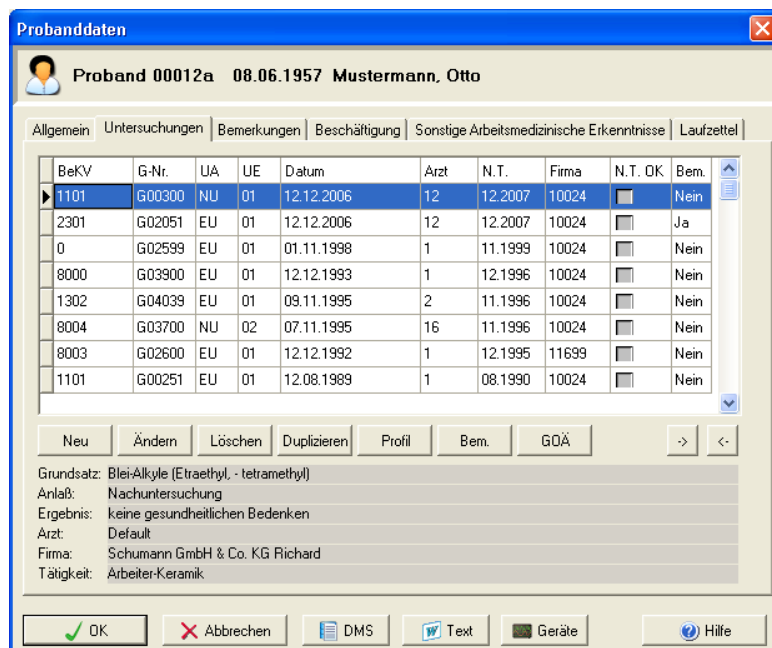
AMEVIS unterstützt das Dokumentenmanagementsystem (DMS) **ELOprofessional** der Firma ELO Digital Office GmbH. Mit Hilfe dieser Software ist eine vollständig papierarme Archivierung der Firmen- und Probandenunterlagen möglich.

▶ **AMEVIS ist zukunftssicher**

Wir setzen mit unserer Software auf den Industriestandard des Marktführers: Ihre wichtigen Daten werden auf einem **Microsoft SQL-Server** gespeichert. Auf dieser Basis bietet AMEVIS

- Eine unbegrenzte Anzahl von Probanden- und Untersuchungsdaten
- Online-Zugriff von Außenstellen über VPNs
- Die Datenerfassung auf unterschiedlichen Rechnern (z. B. Notebooks) mit anschließender Synchronisierung/Datenreplikation und
- Mandantenfähigkeit, bei der eine Installation von unabhängigen Niederlassungen eigenständig genutzt werden kann.
- Updates sind per Internet online verfügbar und halten Sie auf dem aktuellen Softwarestand

▶ **AMEVIS ist für Sie gemacht**

Mit AMEVIS verfügen Sie über ein Werkzeug, um ohne großen Overhead Ihre Verwaltungstätigkeiten rund um die arbeitsmedizinische Vorsorge in den Griff zu bekommen und Ihre Kunden von lästiger Organisationsarbeit zu entlasten. Die klare Fokussierung von AMEVIS auf die praxisrelevanten Funktionen und die konsequente Ausrichtung auf Services für Sie und Ihre Kunden führen auch bei Ihnen zu kurzfristig erzielbaren Erfolgen. Vertrauen Sie Ihre Daten AMEVIS an.

Ausführliches Informationsmaterial und eine AMEVIS-Preisliste senden wir Ihnen auf Anforderung gerne zu.

▶ **AMEVIS Infos**

| [otten|software](http://www.ottensoftware.de) | | |

otten software GmbH
Röntgenring 7
40878 Ratingen

www.otten-software.de
info@otten-software.de

Tel.: 0 21 02 / 30 964-0
Fax: 0 21 02 / 30 964-29